

TUMAČ ZNAKOVA
GRANICE

- Teritorijalne i statističke granice**
- granična crta Grada Labina
 - granična crta katastarske općine Trget
 - granična crta katastarske općine Novi Labin
 - granična crta katastarske općine Labin
 - granična crta katastarske općine Cere
- Ostale granice**
- izgrađeni dio građevinskog područja
 - neizgrađeni dio građevinskog područja
 - granična crta građevinskog područja naselja

RAZVOJ I UREĐENJE POVRŠINA NASELJA

- izgrađeno neizgrađeno neizgrađeno
- građevinsko područje naselja

RAZVOJ I UREĐENJE POVRŠINA IZVAN NASELJA

- izgrađeno neizgrađeno neizgrađeno
- građevinsko područje gospodarske namjene - pretežno proizvodna namjena - I (Vinez - I, Labin - II)
 - građevinsko područje sportsko-rekreacijske namjene - rekreacijska namjena - R (Labin R1 R2)

Izgradnja izvan građevinskog područja

- park skulptura

INFRASTRUKTURNI SUSTAVI

- postojeći planirano
- promet - koridor ceste**
 - novi planirani prometnice su koridori u istraživanju
 - dalekovid 110 kV (K=Kabel)
 - dalekovid 110 kV (koridor u istraživanju)
 - radijski koridor

PREDJELI S OGRANIČENJIMA U KORIŠTENJU

- predjeli zaštite kulturno-povijesnih vrijednosti*
 - B-zona djelomične zaštite povijesnih struktura,
 - C-kontaktne zone zaštite ekspozicije
- približna lokacija arheološkog lokaliteta
- 106 pojedinačni zaštićeni ili evidentirani spomenici kulture***
- vodozaštitno područje III. i IV. kategorije

PODRUČJA PRIMJENE PLANSKIH MJERA ZAŠTITE

- granična crta obuhvata Urbanističkog plana uređenja

PREGLEDNA SCHEMA DETALJNIH LISTOVA

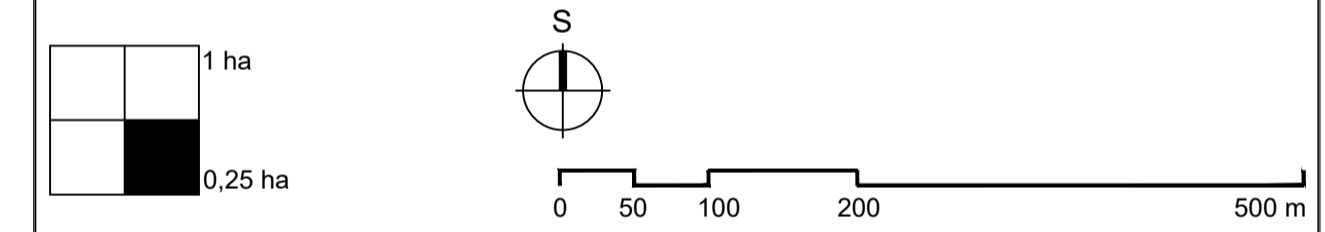
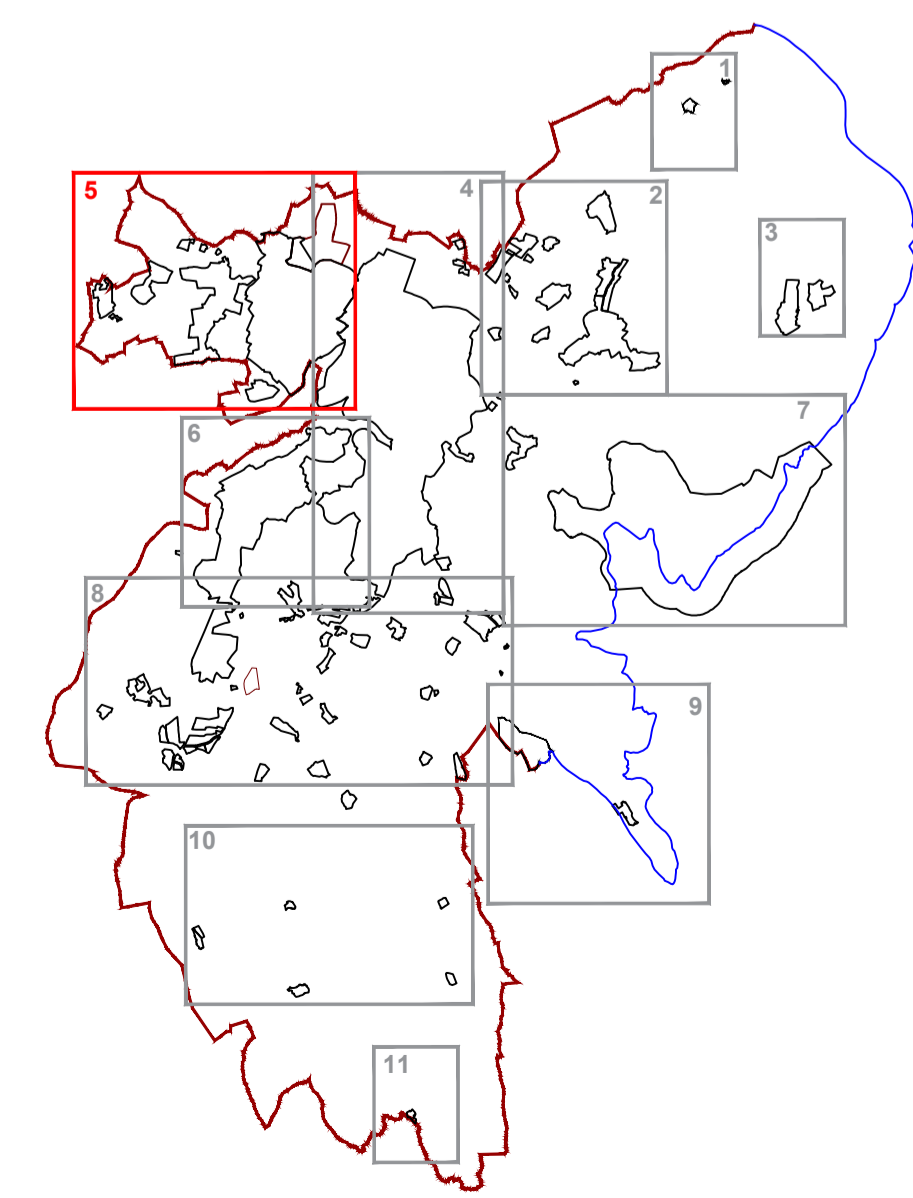

Županija: **ISTARSKA ŽUPANIJA**
Općina/Grad: **GRAD LABIN**

V. IZMJENE I DOPUNE PROSTORNOG PLANA UREĐENJA GRADA LABINA
PRJEDLOG PLANA ZA JAVNU RASPRAVU

Naziv prostornog plana: **GRAĐEVINSKA PODRUČJA**
BLAŠKOVIĆI, FARAGUNI, TOMAŽIĆI, MARCELJANI, BOBKI, VINEŽ, LADENCI

Broj kartografskog prikaza: **4.5** Mjerilo kartografskog prikaza: **1:5000**

Odluka o izradi trećih izmjena i dopuna Prostornog plana uređenja (Službene novine Grada Labina br. 10/16 od 18. kolovoza 2016. (uvidno javno))

Javna rasprava (datum objave): Javni uvid održan: Javno izlaganje:

Pečat tijela odgovornog za provođenje javne rasprave: Odgovorna osoba za provođenje javne rasprave:

ANAMARIJA LUKŠIĆ, dipl.ing.grad.

Suglasnost na plan prema članku 108. Zakona o prostornom uređenju (NN br. 153/13)

Klasa: UrBroj: datum:

Pravna osoba/tijelo koje je izradilo plan: **JURČON PROJEKT d.o.o.**

Pečat pravne osobe/tijela koje je izradilo plan: **JURČON PROJEKT d.o.o.**

Odgovorna osoba: **ZDRAVKO JURČEC, dipl.ing.grad.**

Odgovorni voditelj: **TITO KOSTI, dipl.ing.arh., ovl.arh.urb.**

Stručni tim u izradi plana: Zdravko Jurčec, dipl.ing.grad. Tito Kosty, dipl.ing.arh. Ines Horvat Kotula, dipl.ing.arh. Gordan Maček, dipl.ing.prom. Renata Fakin, ing.grad. Jelena Luketa Knez, dipl.ing.arh.

Suradnja u izradi u izradi plana: Saša Ivančić, dipl.iur.

Pečat predstavničkog tijela: Predsjednik predstavničkog tijela:

ENI MODRUŠAN

Istovjetnost ovog prostornog plana sa izvornikom ovjerava: Pečat nadležnog tijela: ANA MARIJA LUKŠIĆ, dipl.ing.grad.